

Research.Smarter.

# Profile badaczy w Web of Science

**Dr Klementyna Karlińska-Batres**  
Senior Customer Success Consultant

# Ewolucja wyszukiwania autorów w Web of Science

# Dezambiguacja nazwisk autorów

Wyzwania związane z poszukiwaniem treści dla konkretnego autora

Różni autorzy dzielą to samo nazwisko (polisemia)

2,916,611 results from Web of Science Core Collection for:

Q wang (Author)

Ten sam autor może publikować pod różnymi nazwiskami (synonimia)

Przyczyny synonimii nazwisk autorów:

- ✓ Różne transliteracje nazwisk nieangielskich
- ✓ Błędy ortograficzne
- ✓ Zmiany imion i nazwisk oraz pseudonimów
- ✓ Różne wersje nazwy osobowej (pełnej lub skróconej)

Najczęściej występujące nazwiska na świecie

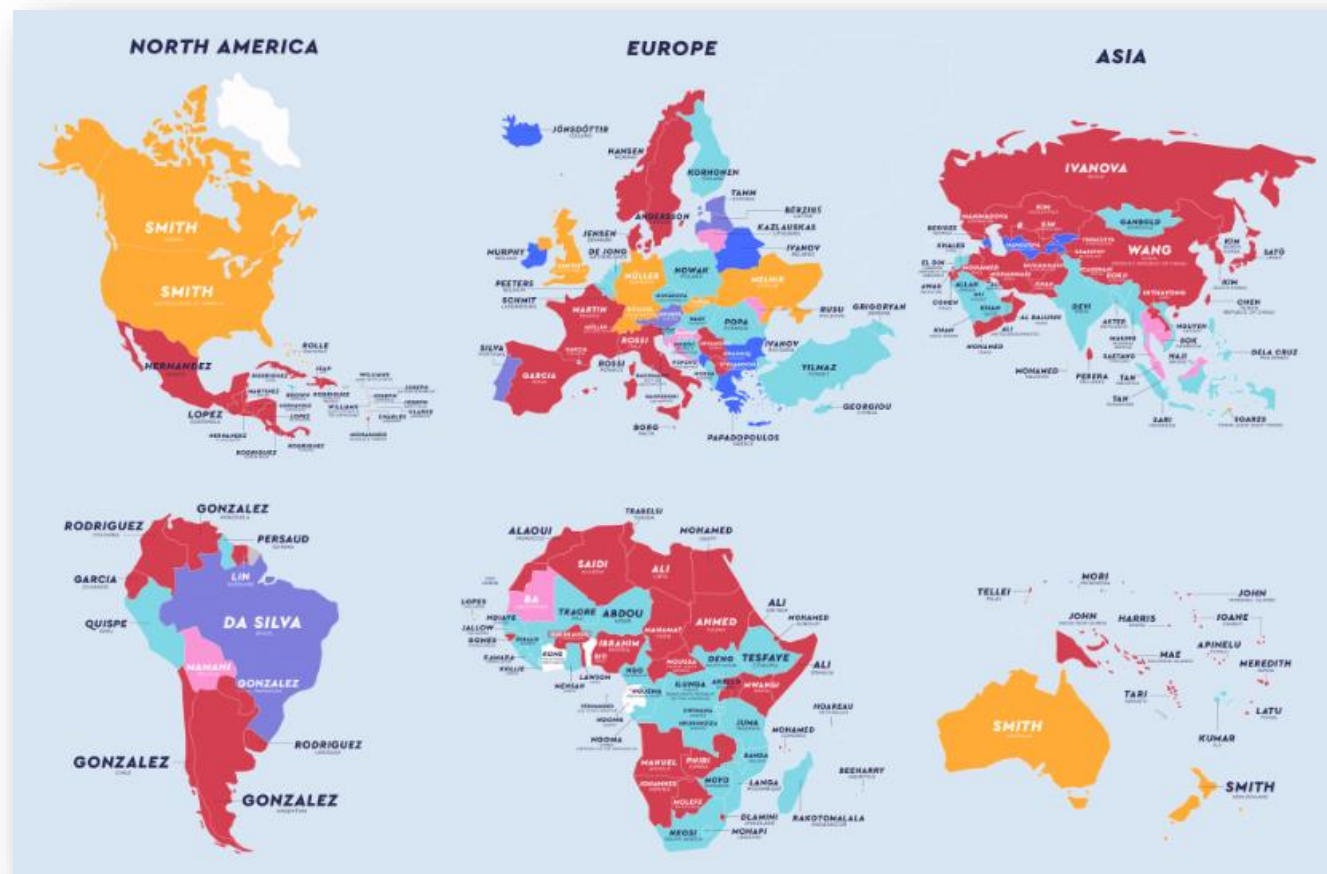

Źródło: <https://www.netcredit.com/blog/most-common-name-country/>

# Jak pokonać te wyzwania?

- Identyfikatory autorów (Researcher ID, ORCID)

W Web of Science zaimplementowaliśmy:

- Identyfikator badacza
- ORCID (bezpośredni Feed i poprzez Link to Researcher ID)
- Profile Publons łączą się z ResearcherID -> **Web of Science Researcher ID (WoS RID)**
- **Teraz: WoS RID** dla wszystkich autorów (zgłoszonych lub nie)

- Algorytmy, AI

- Dawniej Web of Science: algorytm oparty na 20+ punktach danych tworzył klastry autorów
- **Teraz:** Potężny algorytm oparty na 40+ punktach danych i obejmuje AI i zgłoszone korekty. **Tworzy Rekordy Autorów i WoS RIDs dla wszystkich autorów**, które mogą być przejmowane przez autorów i poprawiane przez innych użytkowników.

# Stale ulepszamy opcje wyszukiwania autorów w Web of Science.

Przed 2021 r.

Od 2021 r.

Dzisiaj

Web of Science

Clarivate Analytics

Select a database

Basic Search Author Search Cited Reference Search Advanced Search

Example: oil spill\* mediterranean

Timespan

All years (1900 - 2020)

More settings

Search in: Web of Science Core Collection

DOCUMENTS AUTHORS CITED REFERENCES

All Fields

Example: li

+ ADD ROW Advanced Search

Clarivate

Web of Science Search

DOCUMENTS RESEARCHERS

Name Search

Last Name \*

First Name and Middle Initial(s)

+ Add name variant

Clear Search

# Jeden profil użytkownika

**Web of Science** Search Nina Garcia

Author Search > Search Results > Jennifer Willcock profile

**Jennifer Willcock** Highly Cited Top Peer Reviewer  
University of Kansas - Medical Center - Kansas City, KS USA  
Web of Science Researcher ID: I-4189-2019

**Published names** Willcock, Jennifer A. Willcock, Jennifer Willcock, J.A. Willcock, J. Show more

**Organizations** 2016-2019 University of Kansas  
2018-2019 University of Kansas Medical Center  
2013-2015 State University of New York (SUNY) Upstate Medical Center Show more

**Other Identifiers** https://orcid.org/0000-0002-1453-9452 See more

**Metrics** DASHBOARD

**Publication Metrics**  
7 H-index 22 Total Publications  
184 Sum of Times Cited 170 Citing Articles  
VIEW CITATION REPORT

**Peer Review Metrics**  
31 Verified Reviews 8 Verified Editor Records

**Author Impact Beampoint Summary**  
CITATION PERCENTILE  
0 25 50 75 100  
Author's publication percentile range Median citation percentile  
Percentile range displays for authors from 1980 to 2019. View all publications in full beampoint.  
VIEW FULL BEAMPOINT

**Author Position**  
First 82%  
Last 14%  
Corresponding 64%

**Author Network**  
Top Co-Authors  
Goyal, Pankaj 5  
Willcock, Mark S. 5  
Deshaies, Eric M. 4  
Hamil, Chelsea S. 4  
Jones, Kristin A. 3

**PUBLICATIONS (22) PEER REVIEW (31)**

Summary of Journals the author has published in

17 Knowledge-Based Systems	16 Neural Computing and Applications
13 Expert Systems with Applications	12 Applied Soft Computing
10 IEEE Access	9 Evolutionary Algorithms and Neural Netwo...
6 Applied Intelligence	6 Archive of Computational Methods
6 Soft Computing	5 Advances in Engineering Software

22 Publications from the Web of Science Core Collection VIEW AS SET OF RESULTS

Show publications not indexed (7) All publications < 1 of 1 >

Beyond the USMLE: The STAR Algorithm for Initial Residency Applicant Screening and Interview Selection 2 Times Cited  
Willcock, Jennifer A.; (-); Sale, Keith A.  
May 2008 | Journal Of Surgical Research

Beyond the USMLE: The STAR Algorithm for Initial Residency Applicant Screening and Interview Selection Not Indexed  
Willcock, Jennifer A.; (-); Sale, Keith A.  
May 2008 | Journal Of Surgical Research

Beyond the USMLE: The STAR Algorithm for Initial Residency Applicant Screening and Interview Selection 2 Times Cited  
Willcock, Jennifer A.; (-); Sale, Keith A.  
May 2008 | Journal Of Surgical Research

Beyond the USMLE: The STAR Algorithm for Initial Residency Applicant Screening and Interview Selection 2 Times Cited  
Willcock, Jennifer A.; (-); Sale, Keith A.  
May 2008 | Journal Of Surgical Research

- Publikacje indeksowane i nieindeksowane WoS
- Dorobek recenzencki i redakcyjny
- Zsynchronizowane ORCID
- Edytowalna nazwa wyświetlana i przynależność
- Nagrody
- Kompleksowy pulpit nawigacyjny z metrykami
- Wersja "darmowa" publicznie dostępna

# Profile naukowców w Web of Science

# Korzyści dla naukowców

# Profile naukowców w Web of Science

Łatwe śledzenie i zarządzanie swoim profilem oraz wszystkimi działaniami badawczymi w jednym miejscu.

## Daj się zauważyć

Daj się zauważyć fundatorom i potencjalnym współpracownikom, prezentując swoją pracę w Web of Science

## Otrzymuj powiadomienia

Otrzymuj automatyczne powiadomienia o cytowaniach dla swoich prac

## Skupienie się na badaniach

Oszczędzaj czas dzięki profilowi, który synchronizuje się z ORCID i eksportuje Twoje CV za pomocą kilku kliknięć

## Uzyskać kredyt

Śledź swoje publikacje, wskaźniki cytowań, dorobek recenzencki i prace redakcyjne w jednym miejscu

## Uzyskanie kontekstu

Umieść swój wpływ cytowań w kontekście dzięki wizualizacji Author Impact BeampLOT.

## Wyróżnij się

Wyświetlaj swoje odznaki Highly Cited Research i Web of Science Academy.

# Badacz tworzy profile osób zgłoszonych i niezgłoszonych

Profile naukowców  
(zgłoszone)

vs.

Autorskie zapisy  
(nie podano)

**Til Wykes** ✓  
Institute of Psychiatry, Psychology and Neuroscien

Web of Science ResearcherID: B-3812-2011

Published names ⓘ Wykes, Til Wykes, T Wykes, T. Wykes, D Wykes, Ti [Show more](#)

Published Organizations ⓘ South London & Maudsley NHS Trust, King's College London, South London & Maudsley NHS Fdn Trust London [Show more](#)

Subject Categories BETA Psychiatry; Psychology; Neurosciences & Neurology; Health Care Sciences & Services; Medical Informatics

Other Identifiers ⓘ <https://orcid.org/0000-0002-5881-8003>

**Wykes, Til** ⓘ *This is an algorithmically generated author record* ⓘ  
King's College London  
Inst Psychiat Psychol & Neurosci  
LONDON, ENGLAND

Published names ⓘ Wykes, Til Wykes, T.

Published Organizations ⓘ South London & Maudsley NHS Trust, King's College London, Inst Psychiat Psychol & Neurosci [Show more](#)

Subject Categories BETA Psychiatry; Psychology; Health Care Sciences & Services; Medical Informatics; Neurosciences & Neurology

Web of Science ResearcherID: GHS-2940-2022

# Dlaczego warto upomnieć się o swój rekord autorski?

- Nieprzejęte rekordy autorskie są tworzone algorytmicznie
- Lista publikacji nie jest zweryfikowana
- Nie ma *powiązania z ORCID*
- Obejmuje tylko publikacje indeksowane w Web of Science
- Brak informacji o współautorach
- Brak działalności recenzenckiej lub redakcyjnej
- Autor nie ma kontroli nad tym, jak jego nazwisko lub instytucja pojawiają się w zapisie
- Brak możliwości załadowania zdjęcia
- Brak funkcji drukowania CV
- Brak spersonalizowanych rekomendacji

**Greenough, Anne** This is an algorithmically generated author record

King's College London  
Fac Life Sci & Med  
LONDON, ENGLAND

Published names ⓘ Greenough, A Greenough, Anne Greenough, A.

Published Organizations ⓘ Guy's & St Thomas' NHS Foundation Trust, King's College Hospital NHS Foundation Trust, King's College London [Show more](#)

Subject Categories BETA Pediatrics; Respiratory System; Obstetrics & Gynecology; General & Internal Medicine; Cardiovascular System & Cardiology

Web of Science ResearcherID: DVD-4776-2022 [Share this profile](#)

**Are you this Author?**  
Verify your work, and control how your name, title, institution, and profile image appears in your Web of Science Author Record.  
[Claim my record](#)

**Metrics**

Profile summary

**923** Total documents  
**923** Web of Science Core Collection publications  
**0** Preprints  
Web of Science Core Collection metrics ⓘ

**Documents** Author Impact Beamplot

**923 Publications from the Web of Science Core Collection**

Include publications not indexed in Core Collection (0)

# Dlaczego warto przejąć swój rekord autorski?

- Zaprezentuj swoją zweryfikowaną listę publikacji społeczności badawczej i ewaluatorom
- Synchronizacja z Twoim profilem ORCID
- Kontroluj, jak jesteś przedstawiany na swoim profilu (nazwa, instytucja, zdjęcie)
- Pokaż całą swoją działalność badawczą, w tym wykonane recenzje, członkostwo w radach redakcyjnych, zainteresowanie recenzjami.

Metric	Count
Total documents	475
Web of Science Core Collection publications	467
Preprints	0
Verified peer reviews	2
Verified editor records	3

Journal	Count
American Journal of Psychiatry	1
Journal of Mental Health	1

Journal	Count
Journal of Mental Health	3

# Dlaczego warto przejąć swój rekord autorski?

- Zaprezentuj swój wpływ na badania i nagrody
- Zobacz/pokaż swoich współautorów
- Otrzymuj rekomendacje badaczy, którymi możesz być zainteresowany (kogo możesz wziąć pod uwagę do współpracy, kogo treści powinieneś przeczytać)?

Co-author	Count
<a href="#">Villwock, Mark R.</a>	6
<a href="#">Goyal, Parul</a>	5
<a href="#">Sykes, Kevin J.</a>	4
<a href="#">Chiu, Alexander S.</a>	4
<a href="#">Deshaies, Eric M.</a>	4

# Dlaczego warto przejąć swój rekord autorski?

- Wyświetlenie pełnego pulpitu metrycznego
- Metryki recenzji (pokaż swoją aktywność recenzenta, wskaż swoją dostępność do recenzji na swoim profilu)
- Mapa cytowań geograficznych (pokaż swój globalny wpływ)

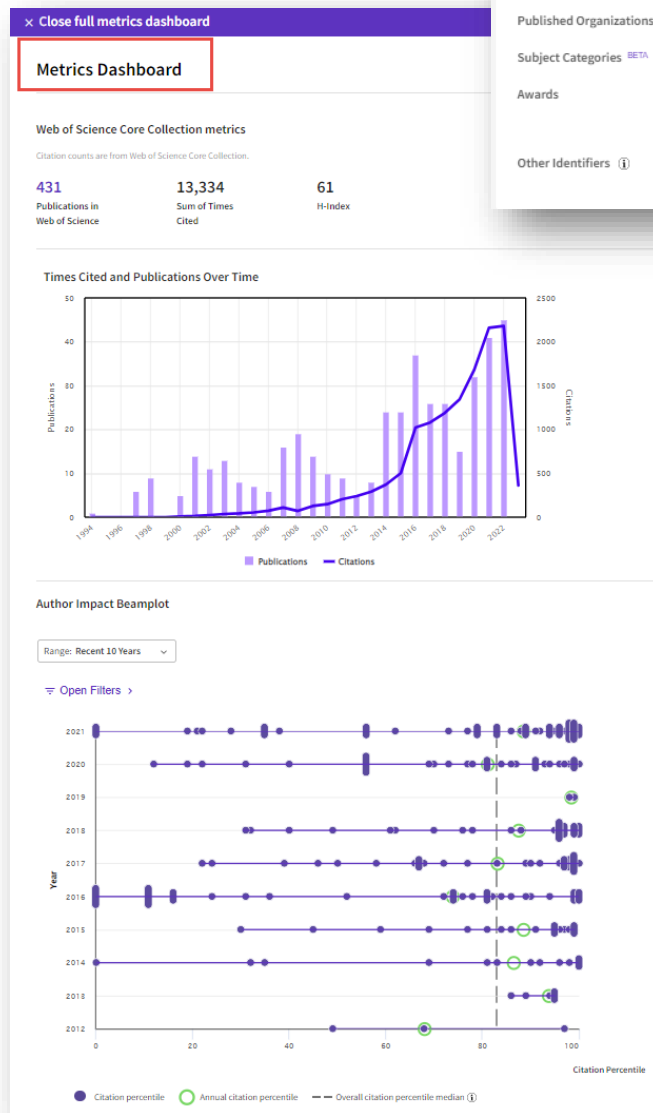

**H.K. Lam** (Lam, Hak-Keung)

Highly cited  
King's College London

Web of Science ResearcherID: C-1140-2014 [Share this profile](#)

Published names ⓘ Lam, Hak-Keung Lam, H. K. Lam, HK Lam, Hak Keung Lam Hak Keung [Show more](#)

Published Organizations ⓘ Kings Coll London, King's College London, City Univ Hong Kong [Show more](#)

Subject Categories <sup>BETA</sup> Computer Science; Engineering; Automation & Control Systems; Instruments & Instrumentation; Mathematics

Awards Highly Cited Researcher in the field of Engineering - 2022  
Highly Cited Researcher in the field of Engineering - 2021 [Show more](#)

Other Identifiers ⓘ <https://orcid.org/0000-0001-9148-1000>

Verify your Author Record

Get your own verified author record. Enter your name in Author Search, then click "Claim My Record" on your author record page.

[Go to author search](#)

Metrics [Open dashboard](#)

Profile summary

432	Total documents
431	Web of Science Core Collection publications
0	Preprints
137	Verified peer reviews

Verified editor records

Science Core Collection metrics ⓘ

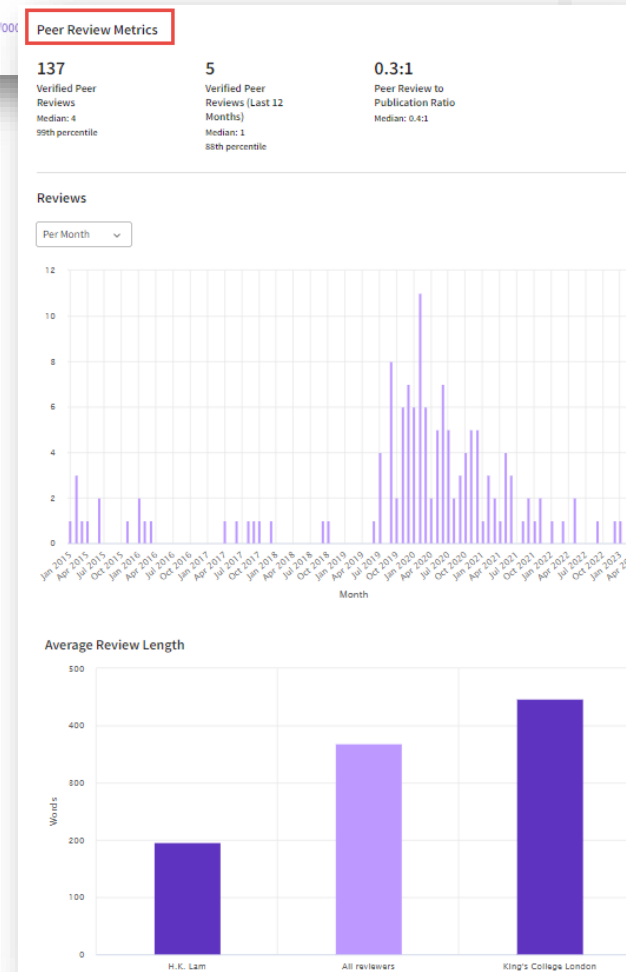

# Author Impact Beamplots

Pierwszy krok w kierunku bardziej odpowiedzialnej oceny badań

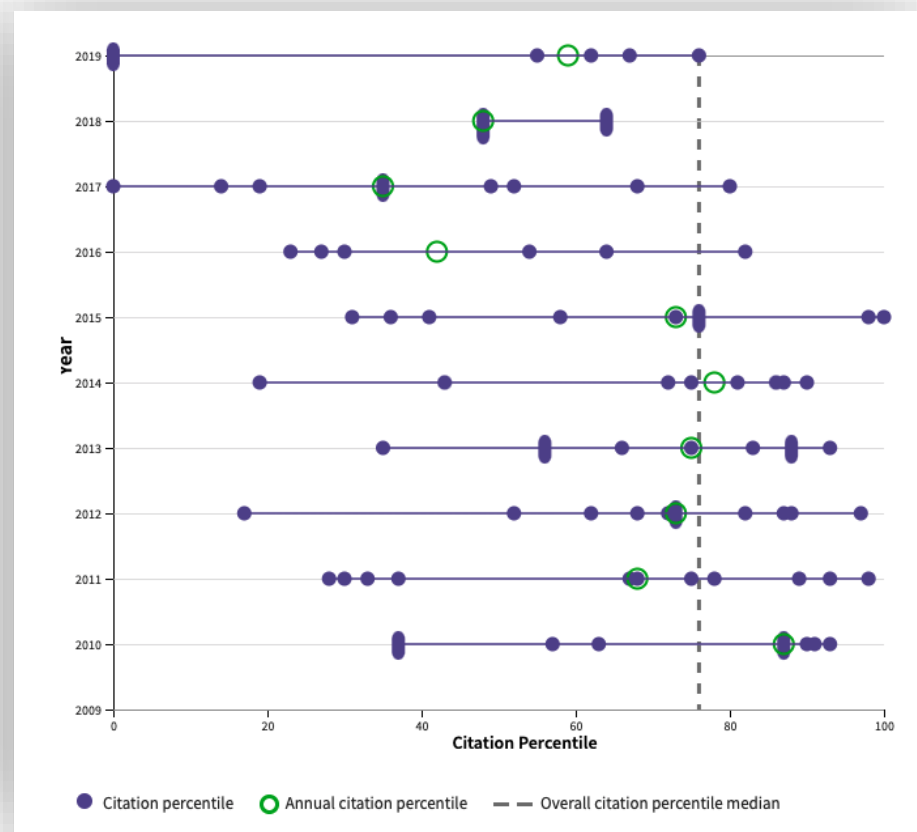
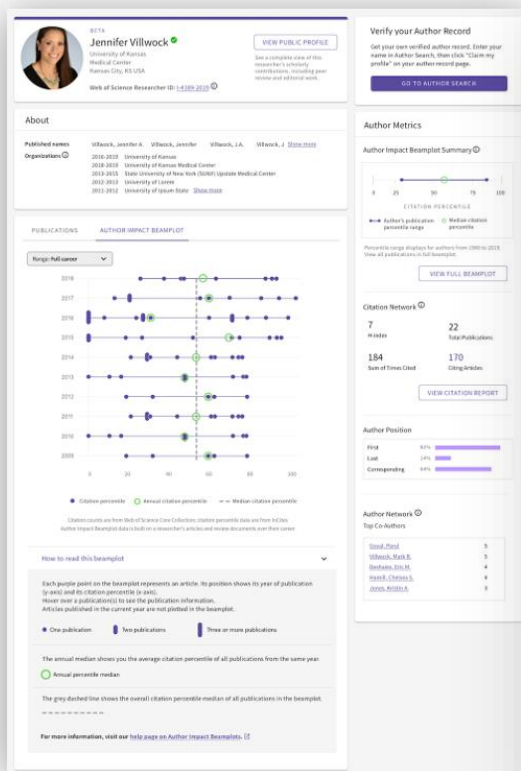

- Wyjdź poza h-index dzięki nowym wizualizacjom, które pomogą Ci zobaczyć kontekst wpływu każdego naukowca na naukę w czasie.
- Szybko uzyskać wielowymiarowe dane, aby wspierać promocję, tenure i wnioski o finansowanie, aby wspierać historię swojej kariery.

Dowiedz się więcej w dokumencie [ISI](#), [filmie](#) i [przewodniku](#)

# Poznaj globalny wpływ

Mapa cytowań geograficznych

- Zobacz rozmieszczenie swoich cytatów na całym świecie.
- Wykazać międzynarodowy zasięg i wpływ swoich artykułów badawczych.
- Interaktywna wizualizacja umożliwiająca poznanie afiliacji autorów, którzy opierają się na Twoich badaniach

# Dlaczego warto przejąć i zarządzać swoim rekordem autorskim?

- Opcja automatycznej aktualizacji rekordu autora za każdym razem, gdy nowa publikacja pojawi się w Web of Science.
- Edytuj swój profil pod kątem preferowanych wariantów nazwy i głównej organizacji
- Wprowadź swój ORCID ID i ustaw żądane opcje synchronizacji
- Wpisz swoje zainteresowania badawcze, aby otrzymać odpowiednie rekomendacje
- Otrzymuj rekomendacje konferencji od PivotRP, w których możesz być zainteresowany uczestnictwem
- Wpisz swoje zainteresowanie recenzją, aby pokazać swoją dostępność dla czasopism partnerskich

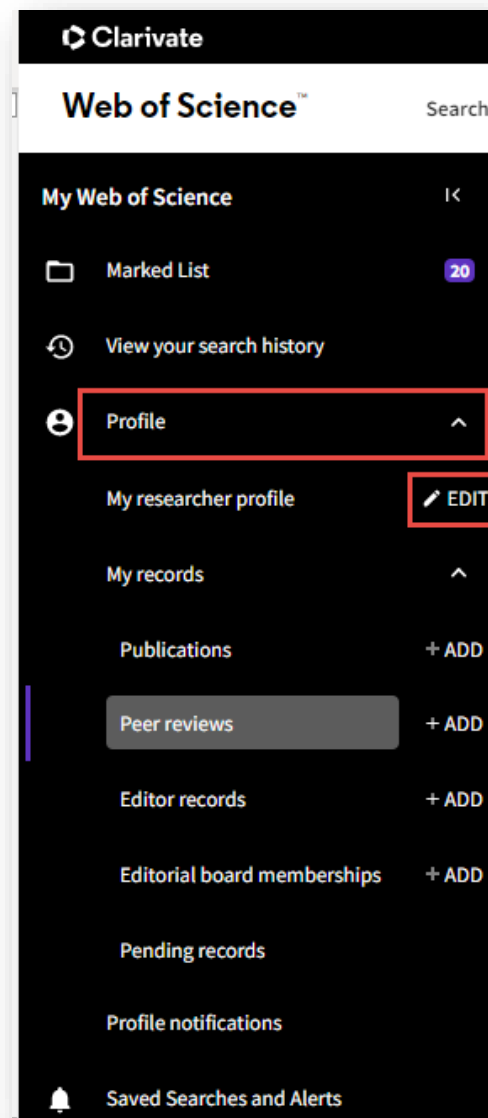

# Więcej korzyści

## Powiadomienia o cytowaniu właściciela profilu

Monitoruj wpływ swoich prac dzięki automatycznym, cotygodniowym alertom e-mailowym powiadamiającym Cię o **nowych artykułach cytujących Twoją pracę**.

Już niedługo:

## Powiadomienia o publikacjach i cytatach w profilu

- Śledź kolegów, współpracowników i naukowców, którzy Cię interesują i **otrzymuj powiadomienia o ich nowych publikacjach** za pośrednictwem comiesięcznych alertów e-mail.
- Śledź rozwój połączeń w swojej sieci dzięki **cotygodniowym alertom e-mail pokazującym, kto cytował prace naukowców, których śledzisz**.

## Szybkie linki ze spersonalizowanej strony głównej Web of Science

- Dostęp do swojego profilu i pulpitu nawigacyjnego bezpośrednio z Twojej spersonalizowanej strony głównej
- Szybko **wyeksportuj swoje CV**

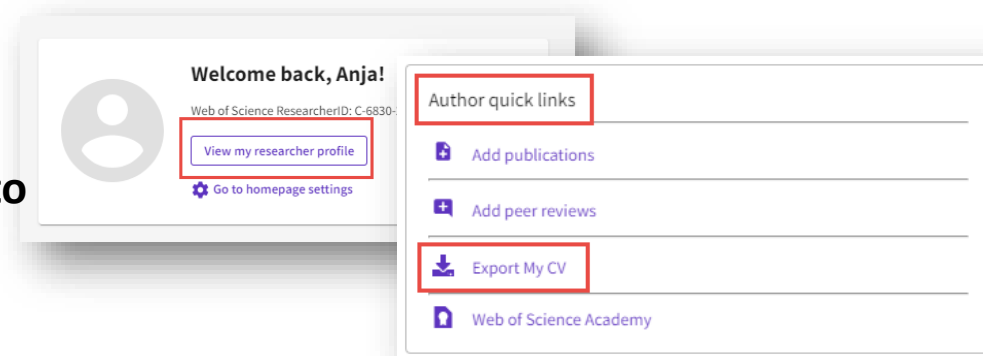

# Nowość: Autoaktualizacje dla profili naukowców

# Publikacje mogą być teraz automatycznie dodawane do zgłaszanych profili

# Główne cechy

- **Każdy profil jest automatycznie zapisany, aby otrzymywać automatyczne aktualizacje swojego profilu.**

W ten sposób możemy zapewnić, że profile, które wymagają aktualizacji, otrzymają ją, nie wymagając od użytkowników optowania.

- **Automatyczne dodawanie będzie działało tylko na profilach zawierających już publikacje z Core Collection**

Algorytm dopasowania opiera się na **metadanych** artykułu CC

- **Tylko publikacje Core Collection i Preprints zostaną dodane automatycznie.**

- **Automatyczne dodawanie do profilu nie będzie natychmiastowe.**

Nasz algorytm działa w trybie przyrostowym. Może minąć kilka dni zanim artykuł zostanie automatycznie dodany do profilu po jego zaindeksowaniu.

- **Użytkownicy otrzymają wiadomość e-mail z powiadomieniem o dodanej publikacji.**

Z tego maila mogą łatwo przejść do strony z publikacjami i odrzucić te, które nie są ich.

...dalej.

# Jak to działa?

- **Publikacje dodawane automatycznie są traktowane jako zgłoszenia, a nie sugestie.**  
Chcemy oszczędzić użytkownikom czasu i pracy na zasadzie, że w dużej mierze algorytm dodaje prace poprawnie
- **Publikacje zgłoszone przez badacza, nie mogą być automatycznie usuwane.**
- **Publikacje odrzucone wcześniej przez badacza nie mogą być automatycznie dodawane.**
- **Publikacja dodana automatycznie nie może być automatycznie usunięta i dodana do innego profilu.**
- **Nie dotyczy to tylko nowo publikowanych treści.**  
Chociaż głównym celem jest utrzymanie aktualnych profili w przyszłości, początkowo spowoduje to natychmiastowe oczyszczenie wielu nieaktualnych lub źle ustawionych profili.

# Użytkownicy mogą przełączać swoje zapisy na stronie ustawień profilu

**Profile Settings**

< Edit Profile **Publication Preferences** Peer Review Preferences ORCID Syn >

**Automatic profile update**

Lighten your workload by allowing us to update your profile for you.

Automatically update Core Collection and Preprint records on my profile

To manage your email communication for automatic profile updates, go to your [communication settings](#).

Cancel Save Save & Close

## Na początku tego miesiąca

- Właściciele profili zobaczyli przełącznik pozwalający na rezygnację z automatycznych aktualizacji na stronie ustawień profilu
- Każdy właściciel profilu miał aktywną automatyczną aktualizację, chyba że z niej zrezygnował
- Właściciele profili mieli 24 godziny na rezygnację, po czym rozpoczęło się ładowanie treści w profilach
- Użytkownicy potrzebują do 5 dni, aby zobaczyć wszystkie swoje publikacje na swoich profilach

# Właściciele profili będą informowani e-mailem o dodaniu publikacji

## Web of Science

### Greetings Nina Gracia!

We have added 3 new publications to your profile since January 1st 2023.

[View your publications](#)

---

[Barriers Towards the Implementation of E-portfolio in Education Based on the Diffusion of Innovation Theory](#)

Journal of Information Technology Education: Research (JITE:Research)

---

[Barriers Towards the Implementation of E-portfolio in Education Based on the Diffusion of Innovation Theory](#)

# Publikacje dodane automatycznie można filtrować na stronie Moje publikacje

Automatycznie  
dodane

# Korzyści z WoS Researcher Profiles dla wewnętrznych i zewnętrznych interesariuszy

# Zalety nieprzejętych rekordów

- Administratorzy, bibliotekarze i każdy, kto zna dorobek autora, może **poprosić o korektę rekordów autora**, pomagając w dostarczeniu czystych danych do oceny dorobku instytucji.
- Rekordy autorów mogą być udostępniane każdemu (nawet bez dostępu do Web of Science)

**Author Record Correction Form**

Begin by removing publications not written by this author.  
To update an author's name or organization, [contact customer support](#).

Publications (45) Remove (0)

Find publications using full words or numbers (incl. symbols) Search

0/45 Remove Date newest first 1 of 2

<input type="checkbox"/>	Cognitive Remediation Works But How Should We Provide It? An Adaptive Randomized Controlled Trial of Delivery Methods Using a Patient Nominated Recovery Outcome in First-Episode Participants <a href="#">View PDF</a> <a href="#">View Record</a> <a href="#">View Full Text</a> Published 2023   SCHIZOPHRENIA BULLETIN	0 Times Cited
<input type="checkbox"/>	Moderators of metacognitive strategy training for executive functioning in early schizophrenia and psychosis risk <a href="#">View PDF</a> <a href="#">View Record</a> <a href="#">View Full Text</a> Published 2023   SCHIZOPHRENIA RESEARCH-COGNITION	0 Times Cited
<input type="checkbox"/>	Long-term participant retention and engagement patterns in an app and wearable-based multinational remote digital depression study <a href="#">View PDF</a> <a href="#">View Record</a> <a href="#">View Full Text</a> Published 2023   NPJ DIGITAL MEDICINE	0 Times Cited
<input type="checkbox"/>	Detecting anomalous experiences in the community: The Transpersonal Experiences Questionnaire (TEQ) <a href="#">View PDF</a> <a href="#">View Record</a> <a href="#">View Full Text</a> Published 2023   PSYCHOLOGY AND PSYCHOTHERAPY-THEORY RESEARCH AND PRACTICE	0 Times Cited
<input type="checkbox"/>	The impact of patient involvement on participant opinions of information sheets <a href="#">View PDF</a> <a href="#">View Record</a> <a href="#">View Full Text</a> Published 2023   BUPSYCH OPEN	0 Times Cited
<input type="checkbox"/>	Evaluating the mechanisms of social cognition intervention <a href="#">View PDF</a> <a href="#">View Record</a> <a href="#">View Full Text</a> Published 2023   PSYCHIATRY RESEARCH	0 Times Cited

**Pilkington, A.D.** *This is an algorithmically generated author record*

(Pilkington, Andrew D.)  
University of Manchester  
Dept Phys & Astron  
MANCHESTER, ENGLAND

Published names ⓘ Pilkington, A. D. Pilkington, Andrew D. Pilkington, Andrew Pilkington, A. Pilkington, A [Show more](#)

Published Organizations ⓘ University of Manchester, University of Chicago, CNRS IN2P3 [Show more](#)

Subject Categories **BETA** Physics; Astronomy & Astrophysics; Instruments & Instrumentation; Science & Technology - Other Topics; Computer Science

Web of Science ResearcherID: GFP-2649-2022 [Share this profile](#)

# Profile naukowców Web of Science są szeroko widoczne, nawet dla osób nie będących subskrybentami

## Różne spojrzenia na profil naukowca w WoS

Dostęp niezarejestrowany	Dostęp zarejestrowany (bez subskrypcji)	Dostęp do Web of Science Core Collection z subskrypcją
<p>Jeśli nie masz subskrypcji Web of Science, możesz <b>obejrzeć bezpłatną wersję</b> profilu badacza.</p> <p>Obejmuje ona:</p> <ul style="list-style-type: none"><li>• Informacje o naukowcu (zdjęcie profilowe, nazwisko, instytucje, nagrody)</li><li>• Web of Science Researcher ID</li><li>• Recenzje peer review, recenzje grantów, członkostwo w kolegiach redakcyjnych.</li><li>• Metryki publikacji (h-index, liczba cytowanych artykułów, suma cytowań, liczba recenzji)</li><li>• Wykresy publikacji i recenzji</li></ul>	<p>Nawet bez subskrypcji WoS możesz zarejestrować konto Web of Science, aby korzystać z dodatkowych funkcji profilu:</p> <ul style="list-style-type: none"><li>• Stwórz swój własny profil naukowca Web of Science.</li><li>• Użyj wyszukiwarki badaczy, aby odkryć inne profile.</li><li>• Zobacz pełne listy publikacji innych badaczy.</li></ul>	<p>Subskrybenci widzą pełną wersję profili badaczy, zawierającą następujące dodatkowe funkcje:</p> <ul style="list-style-type: none"><li>• Użyj funkcji Researcher Search, aby przeszukać wszystkie profile oraz rekordy badaczy, obejmujące całą kolekcję Core Collection do roku 1900.</li><li>• Sieć współautorów</li><li>• Analiza pozycji autora</li><li>• Raporty cytowań</li><li>• Eksport profilu (dla własnego profilu)</li><li>• Web of Science Author Impact Beamplots</li><li>• Geograficzna mapa cytowań</li></ul>

# Korzyści wynikające z profili badaczy

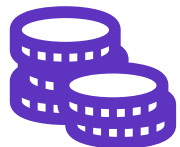

## Fundatorzy

- Oceniaj naukowców według ich pełnej kariery i znormalizowanego wpływu na badania.
- Identyfikacja potencjalnych recenzentów grantów

## Osoby oceniające badania

- Rekordy autorów i profile badaczy zasilają InCites Benchmarking & Analytics (ICBA)
- Ocena i porównanie wiodących naukowców według instytucji, regionu, obszaru tematycznego itp. przy użyciu znormalizowanych wskaźników w ICBA

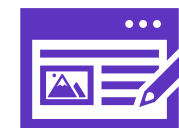

## Wydawnictwa

- Zidentyfikuj czołowych naukowców i zobacz ich znormalizowany wpływ na badania i długość kariery.
- Zidentyfikuj potencjalnych recenzentów

# Ocena naukowców w InCites Benchmarking i analityka z nowymi wskaźnikami

Times Cited bez autocytowań i H-Index bez autocytowań

Person Name	Web of Science Documents	Affiliation	Times Cited	Times Cited without Self-Citations	H-Index	H-Index without Self-Citations
✕ Potter, Ross W. K.	20	Clarivate +8 affiliation(s)	383	342	10	10
✕ Schnell, Joshua	20	Clarivate +1 affiliation(s)	1,536	1,531	11	11
✕ Szomszor, Martin	16	Clarivate +4 affiliation(s)	230	225	10	10

- Jednoznaczne rekordy Web of Science Author Records **umożliwiają nowe wskaźniki** oceny.
- Włączenie wskaźników autocytowań do wieloaspektowej oceny badań jednostki.

# Podkreśl swój wkład w proces innowacji

Wskaźnik cytowań z patentów

Person Name ...	Web of Science Documents ⇅ ...	Affiliation ...	Times Cited ...	Category Normalized Citation ... Impact	Citations From Patents ...
X Potter, Ross W. K.	20	Clarivate +8 affiliation(s)	383	1.14	1
X Schnell, Joshua	20	Clarivate +1 affiliation(s)	1,536	2.08	4
X Barr, Shivanjali Joshi -	19	Clarivate +5 affiliation(s)	977	1.45	11
X Szomszor, Martin	16	Clarivate +4 affiliation(s)	230	1.9	0
X Ivliev, Alexander	12	Clarivate +7 affiliation(s)	364	0.93	1
X Oberoi, Kinsi	9	Clarivate +3 affiliation(s)	21	0.16	0
X Rollins, Jason	6	Clarivate	168	2.64	1

- Wykazać wpływ swojej pracy na komercjalizację badań.

# Researcher API

# Researcher API

- Uzupełnij swoje systemy o dokładne dane o naukowcach z Web of Science
- Łatwe wyodrębnianie danych o badaczach w celu wsparcia wewnętrznych ocen i potrzeb sprawozdawczych
- Zaprezentuj swoją wiedzę partnerom zewnętrznym i współpracownikom.
- Wszystkie szczegóły znajdziesz tutaj:  
<https://developer.clarivate.com/apis/wos-researcher>

## Dane Web of Science Researcher dla Twoich narzędzi BI

- Znajdź wszystkie zgłoszone profile lub identyfikatory autorów w Twojej instytucji
- Wyszukiwanie według tematu i/lub kraju w celu znalezienia kluczowych liderów opinii

Przykładowe zapytanie dla *profilu naukowców z King's College London*

total	rid	fullName	primaryAffiliation	hIndex	documentsCount		totalTimes Cited
					count	self	
1873	F-7709-2012	Walton, Heather A	King's College London	10	16	/research	1429
	AAT-6914-2020	Saunders, Max	King's College London	4	43	/research	55
	B-5624-2009	Bevil, Andrew J	King's College London	24	33	/research	2151
	AAD-6448-2022	Modinos, Gemma	King's College London	25	112	/research	2428
	AAX-7887-2020	Dimitrova, Ralica	King's College London	14	16	/research	1756
	B-8848-2008	Simmons, Andrew	King's College London	90	324	/research	27152
	C-1315-2011	David, Anthony S	King's College London	3	7	/research	34

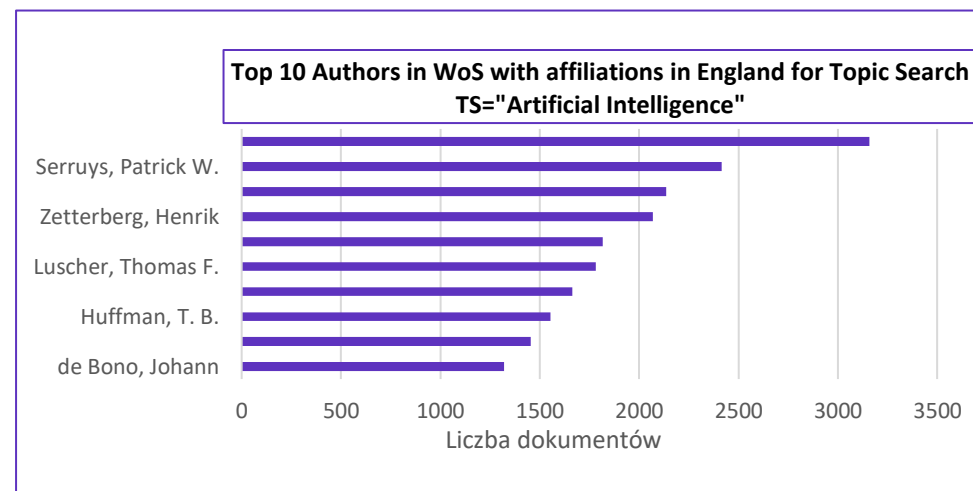

# Obsługa klienta- dostępność 24x5

## [support.clarivate.com/ScientificandAcademicResearch](https://support.clarivate.com/ScientificandAcademicResearch)

**CZAT NA ŻYWO**

Kliknij [tutaj](#), aby skontaktować się ze specjalistami WoS

**EMAIL**

[WoSG.support@clarivate.com](mailto:WoSG.support@clarivate.com)

**FORMULARZ INTERNETOWY**

Kliknij [tutaj](#), aby wysłać do nas formularz internetowy

**TELEFON**

Wybierz +44 8003288044

**TRANSLATOR**

Przejdź na stronę <https://www.deepl.com/>

## Wirtualna Biblioteka Nauki - [wbn.icm.edu.pl](http://wbn.icm.edu.pl)

- Dostęp do zasobów wiedzy dla ok. 550 instytucji akademickich i naukowych dofinansowany przez Ministerstwo Nauki i Szkolnictwa Wyższego i koordynowany przez ICM UW.
- Licencje krajowe: kolekcje czasopism Elsevier, Springer, Wiley; czasopisma Nature i Science, książki Springer, bazy Web of Science i Scopus; narzędzia InCites i Scival.
- Licencje konsorcyjne: kolekcje czasopism AIP, APS, ACS, CUP, Emerald, IEEE, IOP, LWW, OUP, T&F i inne zasoby.
- Programy publikowania otwartego.

**Dziękuję!**

Dr Klementyna Karlińska-Batres

[Klementyna.Karlinska-Batres@Clarivate.com](mailto:Klementyna.Karlinska-Batres@Clarivate.com)